

Istituto Comprensivo Rende Centro

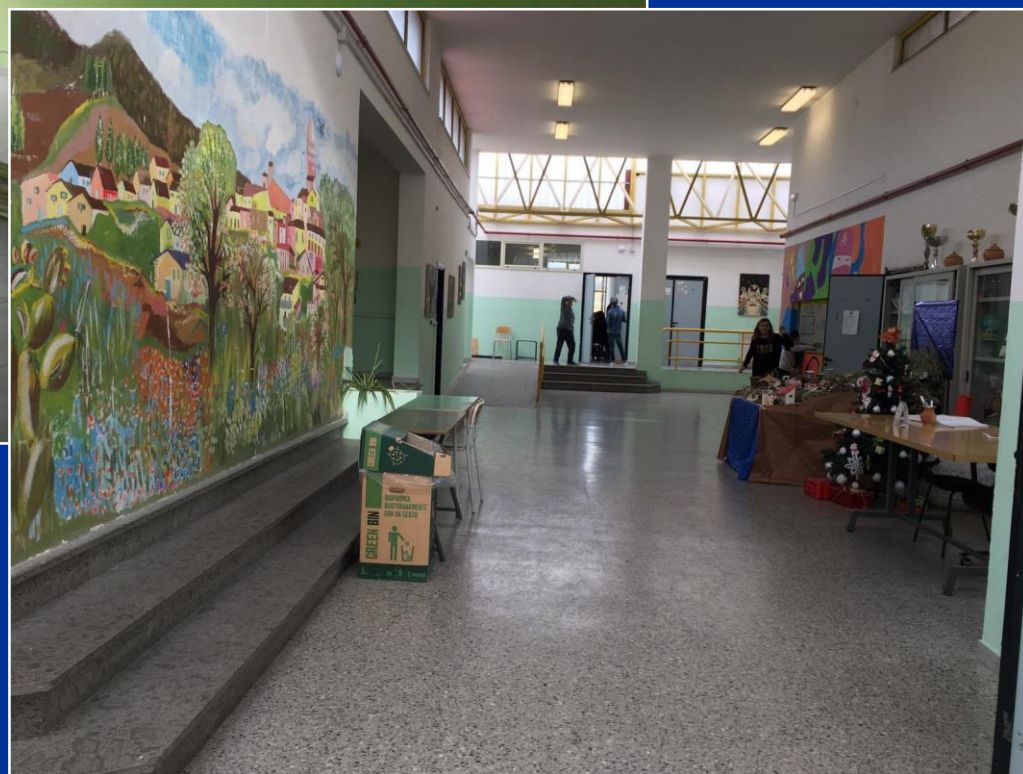

L'istituto è di grandezza medio-piccola, un quarto di esso è occupato dalla scuola primaria, composta da tre aule in estensione mentre la media ha otto aule.

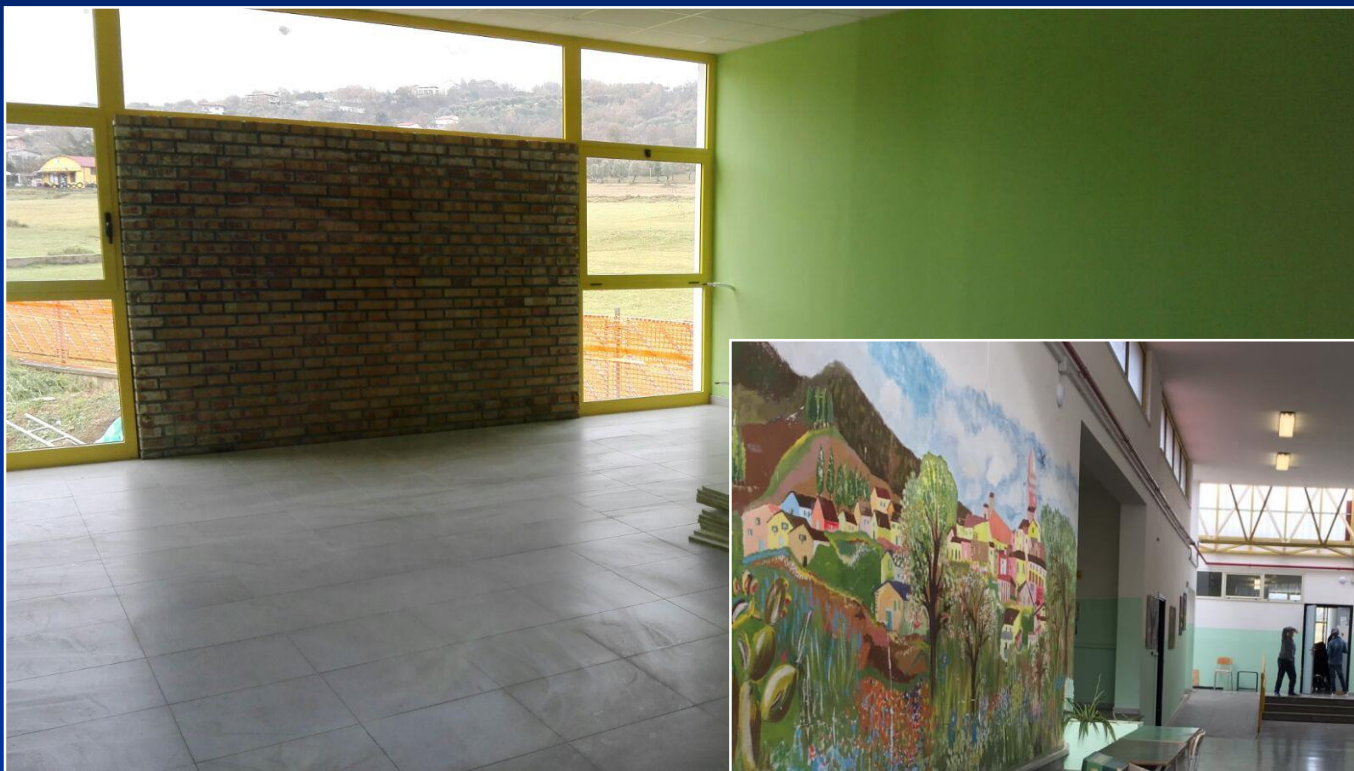

Nell'istituto possiamo trovare anche alcuni laboratori, come quello di musica dotato di strumenti musicali di vario genere e quello di tecnologia dove sono situate le postazioni computer.



La scuola media del plesso di Saporito è situata leggermente fuori dalla città, immersa nel verde, in una pianura sovrastata da ridenti colli coltivati, pertanto lontana dal frastuono del traffico cittadino, ma nel contempo facilmente raggiungibile, essendo ben collegata al centro città.



La sopra descritta posizione, offre la possibilità di studiare nella quiete, senza essere distratti né visivamente né dai rumori, nell'apprendimento quotidiano. Elemento questo, sicuramente da non sottovalutare per un edificio scolastico. Inoltre la scuola è circondata da un cortile recintato ed è dotata di un campo polifunzionale.

Le aule sono per lo più grandi e molto luminose,
con lavagne elettroniche utilizzabili.





Ci sono i bagni per i ragazzi e quelli per le ragazze, in ognuno di questi ci sono tre servizi igienici.

Nella scuola c'è un bar, ben decorato dagli alunni, molto fornito di alimenti, bevande e tanta allegria.





All'esterno vi è il campo da pallavolo dove imparerete a giocare e dove vi divertirete scherzando sotto la guida costante degli insegnanti.

Gli insegnanti che lavorano in questo istituto sono:



SPINARELLI
PATRIZIA
(Francese)

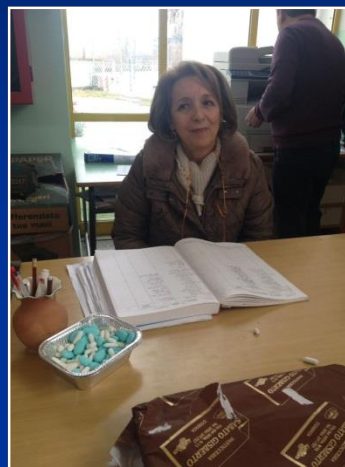

DE PAOLA
MARIA ELISA
(Lettere)



AIELLO
ROSARIA
(Matematica)



REALE
GIOVANNI
(Sostegno
psicofisico)



MOTTOLA
DI AMATO
PATRIZIA
(Lettere)

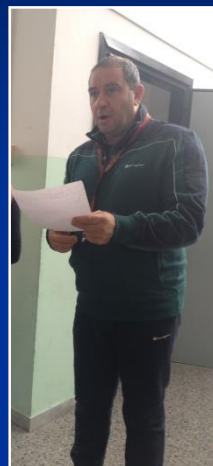

STAMILE
GIUSEPPE
(Educazione
fisica)



MIRACCA
ORNELLA
(Lettere)



LOJERCIO
SERGIO
(Sostegno
psicofisico)



PANZA
MICHELE
(Arte
e Immagine)



VITALE
LUISA
(Matematica)



PERUGINI
MAGDA
(Sostegno)

Altri insegnanti sono:

- BEVILACQUA PAOLA (Lettere)
DE FRANCESCO ANTONELLA (Musica)
CANONICO ANNA (Matematica)
COSENTINO ORIETTA
(Sostegno psicofisico)
LOPEZ MARIA (Religione)
GIACOMANTONIO RITA (Lettere)



COSTABILE
FRANCESCA
(Inglese)



AIELLO
EUGENIA
(Spagnolo)



PATITUCCI
MARIA
(Tecnologia)



FEDERICO
DOMENICA
(Appr. Inglese)



CAPUTO
GIUSEPPINA
(Inglese)

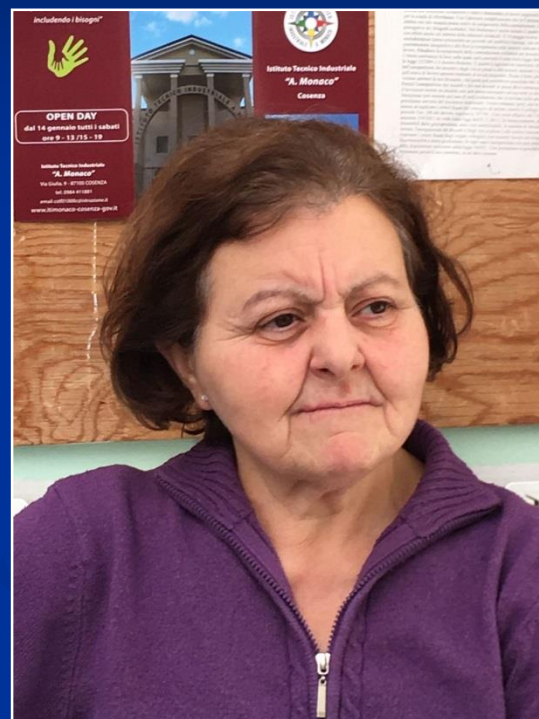

I collaboratori scolastici si chiamano: Rosalba e Camillo sono molto disponibili con i ragazzi e sono molto educati.

... tutti insegnanti di grande professionalità e dotati altresì di grande sensibilità, pazienza ed attaccamento al proprio lavoro. Ma soprattutto sono delle belle persone, che ogni giorno ci aiutano a crescere e ad imparare a vivere.

Noi siamo contenti di avere un corpo docente così attento, preparato e responsabile, infatti non potremmo desiderare di meglio.



Collaborazione
generale

Educa la
potenzialità
creativa degli
alunni

SCUOLA

Educa al
rispetto del
luogo di
convivenza

Si impegna nella
valutazione
sistematica della
crescità

Orario curricolare

Discipline	Ore intere settimanali	Totale ore annuali
LETTERE	9	297
APPROFONDIMENTO	1	33
MATEMATICA E SCIENZE	6	198
TECNOLOGIA	2	66
INGLESE	3	99
2° lingua comunitaria (FRANCESE o SPAGNOLO)	2	66
ARTE E IMMAGINE	2	66
MUSICA	2	66
EDUCAZIONE FISICA	2	66
RELIGIONE	1	33

Laboratorio Scrittura

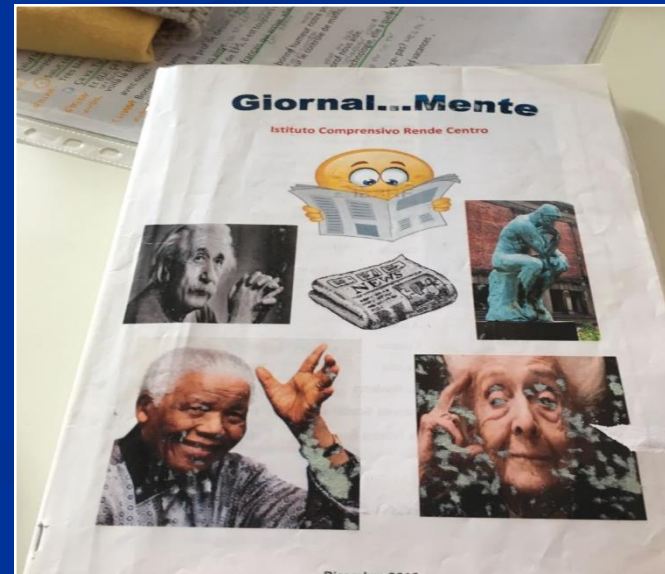
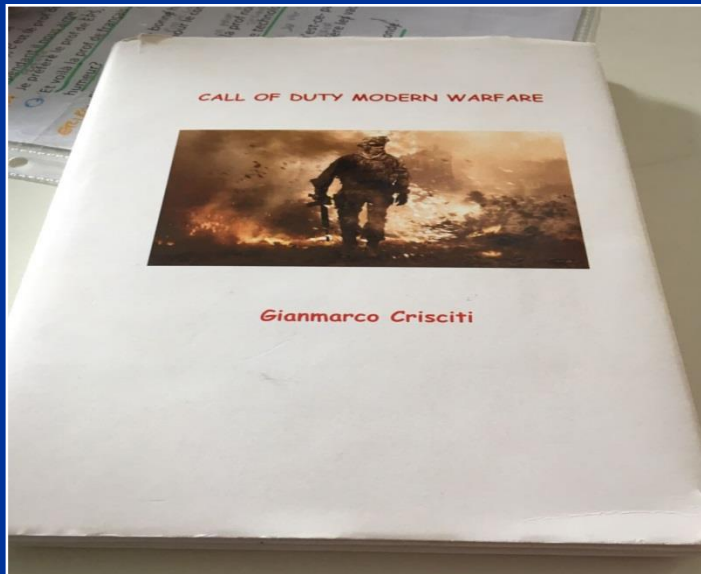
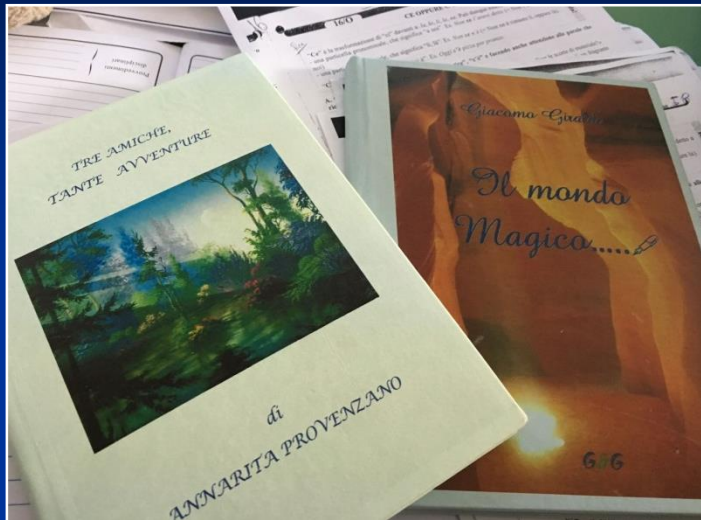

STRUTTURA ORGANIZZATIVA D.S.G.A.

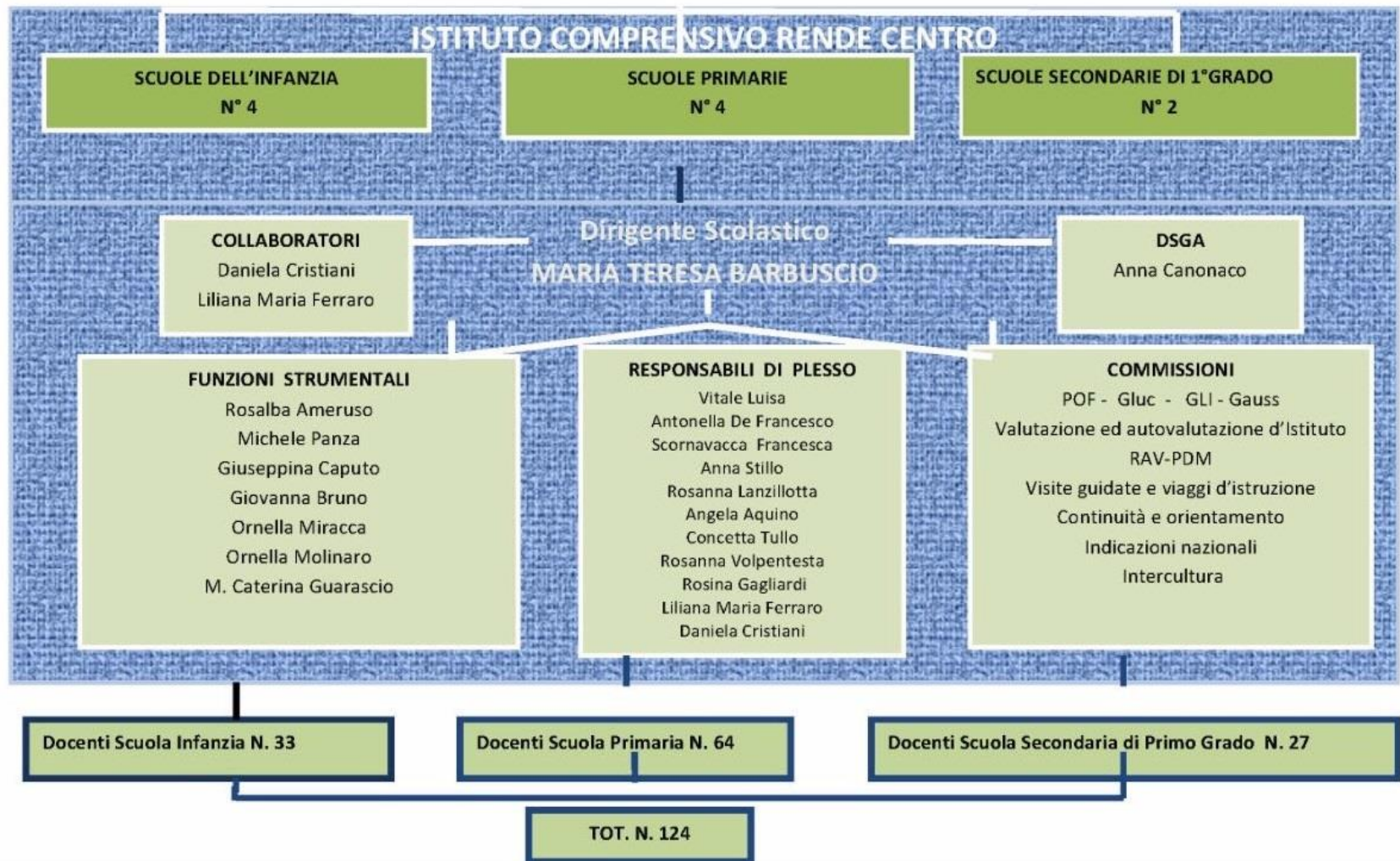

I nostri progetti

I ragazzi che frequentano la seconda media studieranno la lingua latina, percorso importante per la formazione e per affrontare la scuola secondaria. La finalità del progetto è quella di avvicinare i ragazzi allo studio della lingua latina per conoscere le radici della lingua italiana e lo stretto legame con quella latina

Amor vincit omnia

Progetto recupero

Il Progetto recupero favorirà il successo formativo di ciascun alunno attraverso interventi individualizzati.



Progetto lettura

Il progetto lettura aiuta gli alunni a crescere, e arricchisce la fantasia e la creatività.

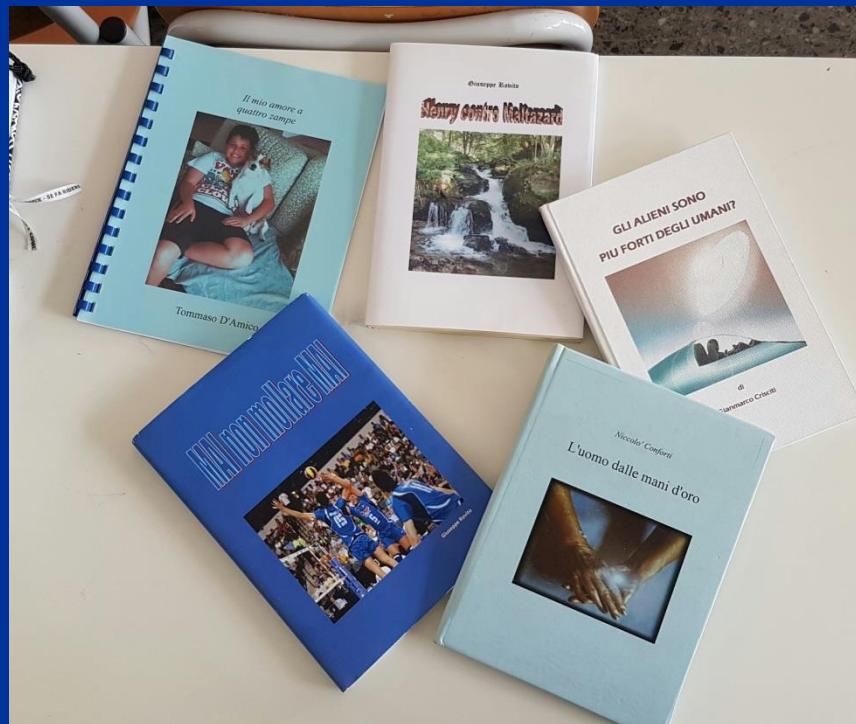

Obiettivo

Gli allievi dovranno avere un ruolo attivo nello svolgimento di vari progetti da risolvere in maniera concreta.



Queste sono le classi



Le nostre creazioni

